

FORMAS DE TRABAJO PRECARIAS EN LA MINERÍA ESPAÑOLA, 1850-1936: DESTAJOS Y TRABAJO A "PARTIDO" EN EL SURESTE

Angel Pascual Martínez Soto y Miguel A. Pérez de Perceval Verde. Universidad de Murcia

Se trata de un proyecto de investigación en curso que analiza la minería del sureste español desde una perspectiva "sistemista" que considera esta actividad económica dentro de un sistema; cuyo estudio requiere comprender cuatro elementos: su composición, su entorno, su estructura y sus mecanismos de funcionamiento.

Analizar la actividad minera del Sureste español en su globalidad.
Estudiar el funcionamiento del mercado de trabajo interprovincial que se generó con esta actividad.
Determinar los niveles de vida de las zonas mineras utilizando la interrelación de indicadores socioeconómicos.

CARACTERÍSTICAS DE LA MINERÍA DEL PLOMO DEL SURESTE ESPAÑOL



Se trata de un modelo (hay sus excepciones) de minería con costes crecientes (mayor profundidad, desagües, cambios en la ley de los minerales), con problemas tecnológicos y de organización empresarial.

Sistema que tendrá que ser sustituido a la larga, aunque hay dificultades para que pueda cambiar.

Su estrategia competitiva se basará en una presión sobre la mano de obra

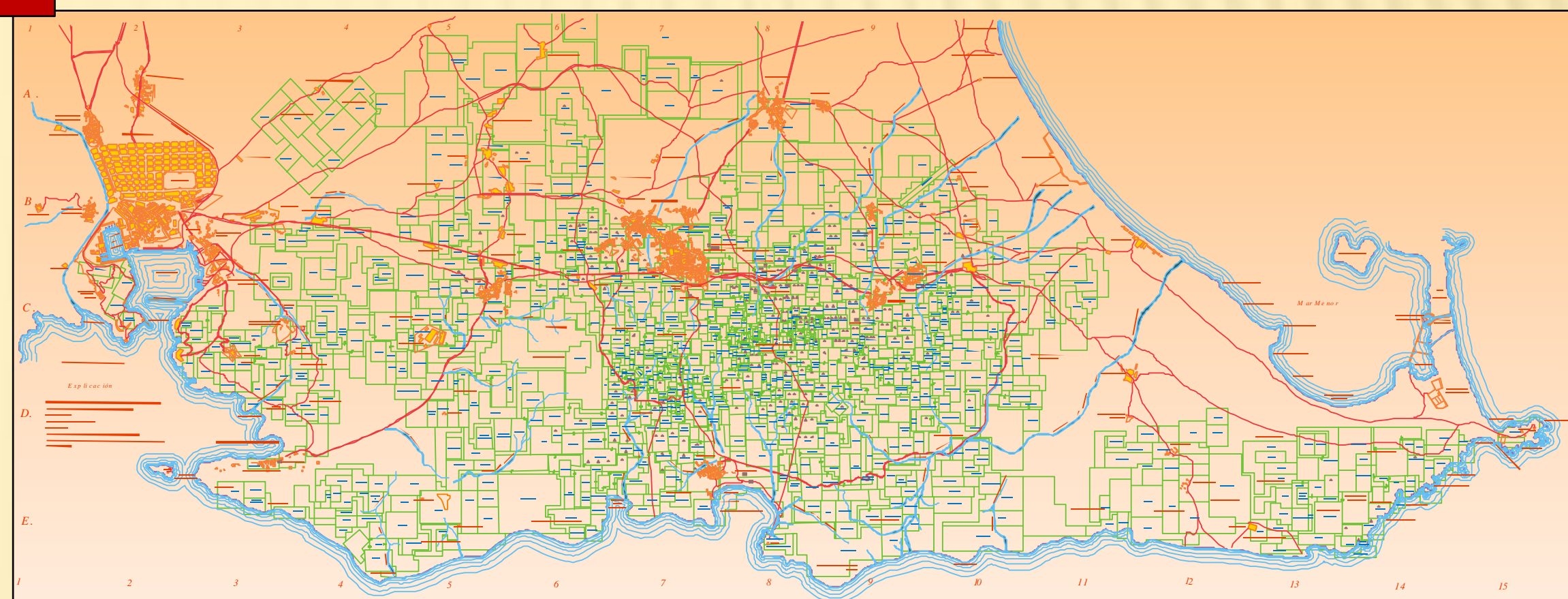

Fuente: Elaboración propia a partir del Mapa de Lanzarote de 1907

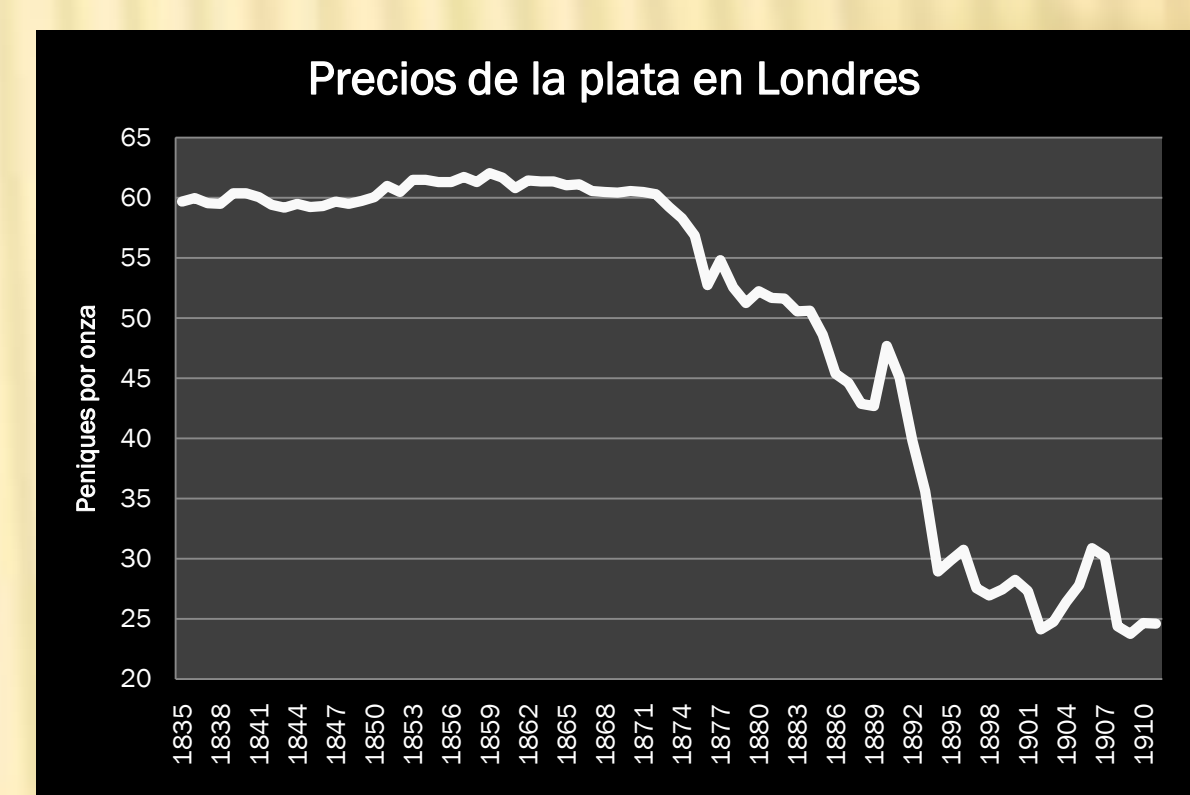
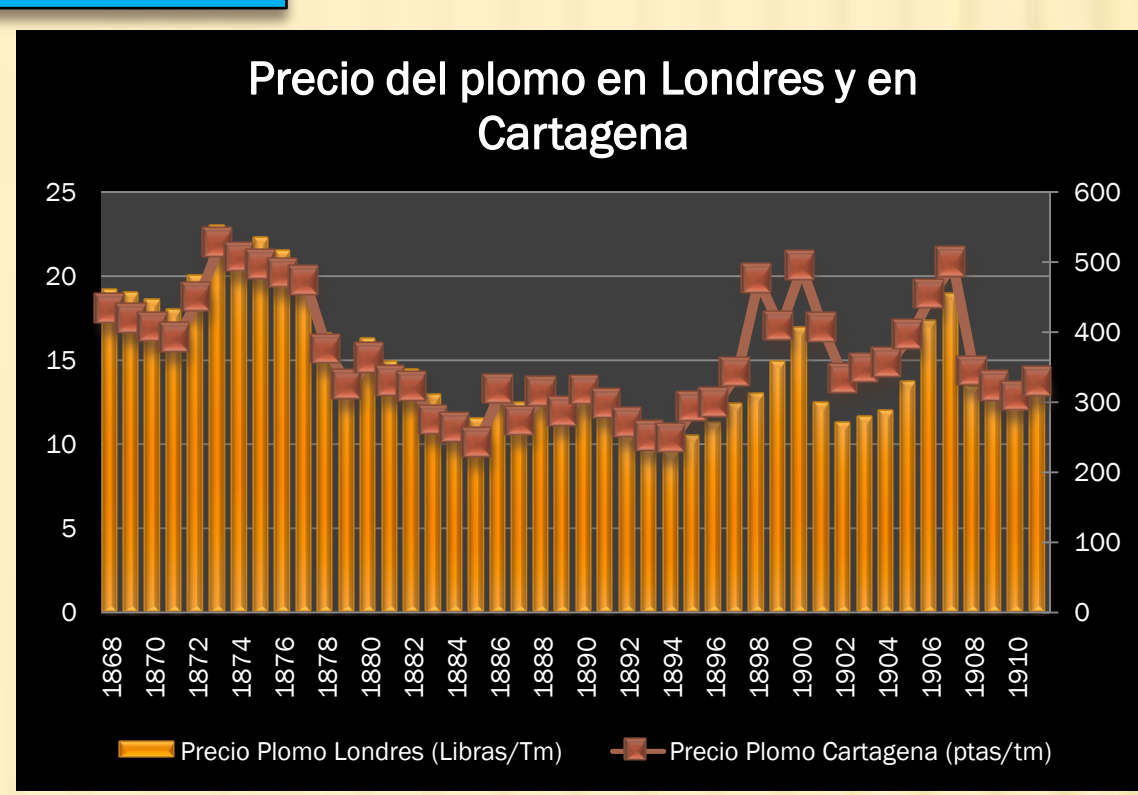

Fuente: López Morell y Pérez de Perceval, 2008.

MERCADO DE TRABAJO DE LA MINERÍA DEL SURESTE

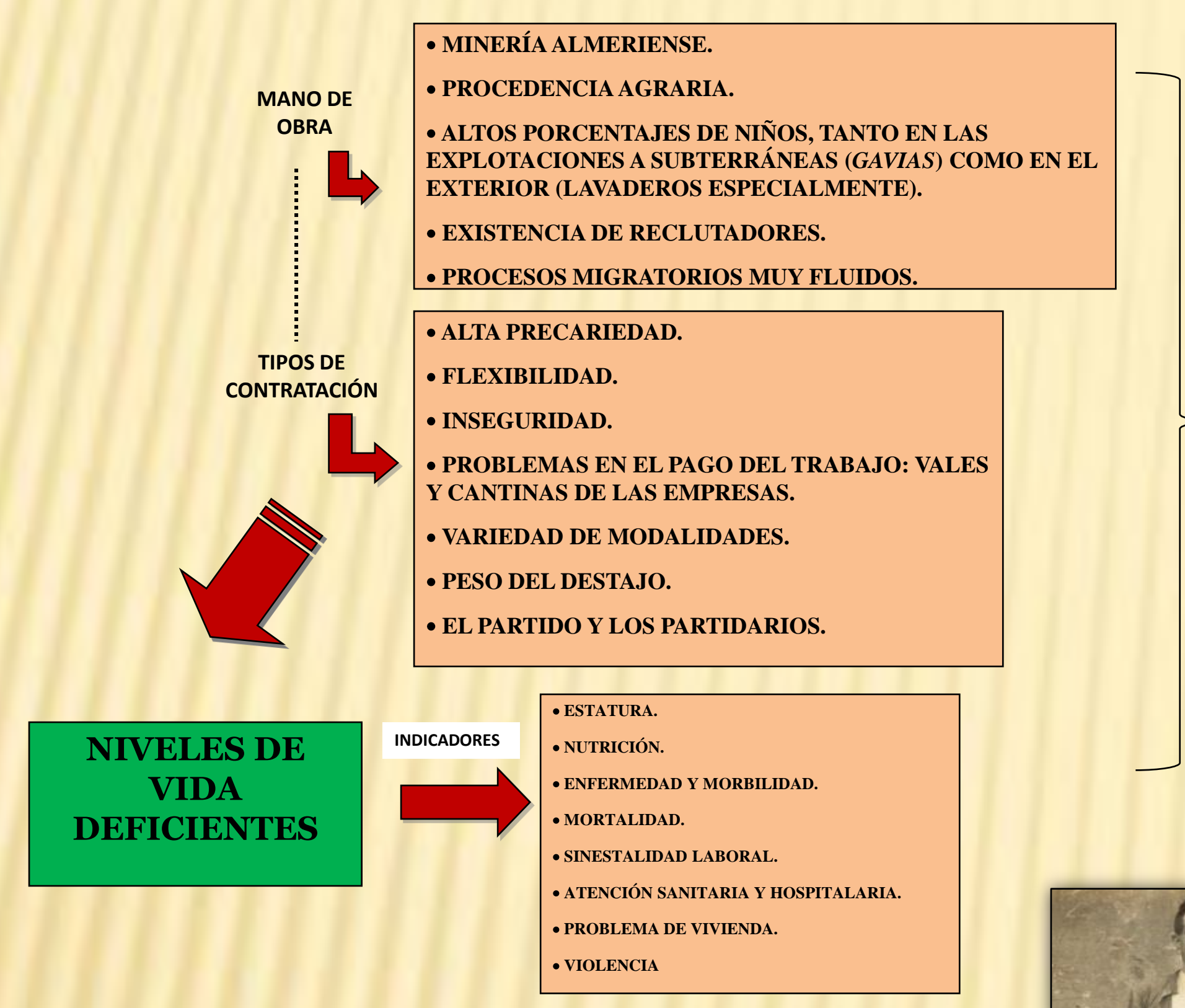

REPRODUCCIÓN DEL MERCADO DE TRABAJO, DOS FUENTES:

- EXCESO DE MANO DE OBRA EN LA AGRICULTURA Y LIMITADO DESARROLLO DE OTROS SECTORES, QUE NO CUBREN EL CRECIMIENTO DE LA POBLACIÓN ACTIVA EN EL SURESTE
- TRABAJO INFANTIL, QUE ADEMÁS DESEMPEÑA LA FUNCIÓN DE ESCUELA DE MINEROS (FORMACIÓN EN EL TRABAJO MINERO, ACOSTUMBRAR A LAS LABORES SUBTERRÁNEAS Y, EN GENERAL, AL MODO DE VIDA DE LAS CUENCAS MINERAS)

Evolución de la talla media de los mozos en el municipio de Cartagena según área de residencia, por cohortes de nacimiento, 1846-1894

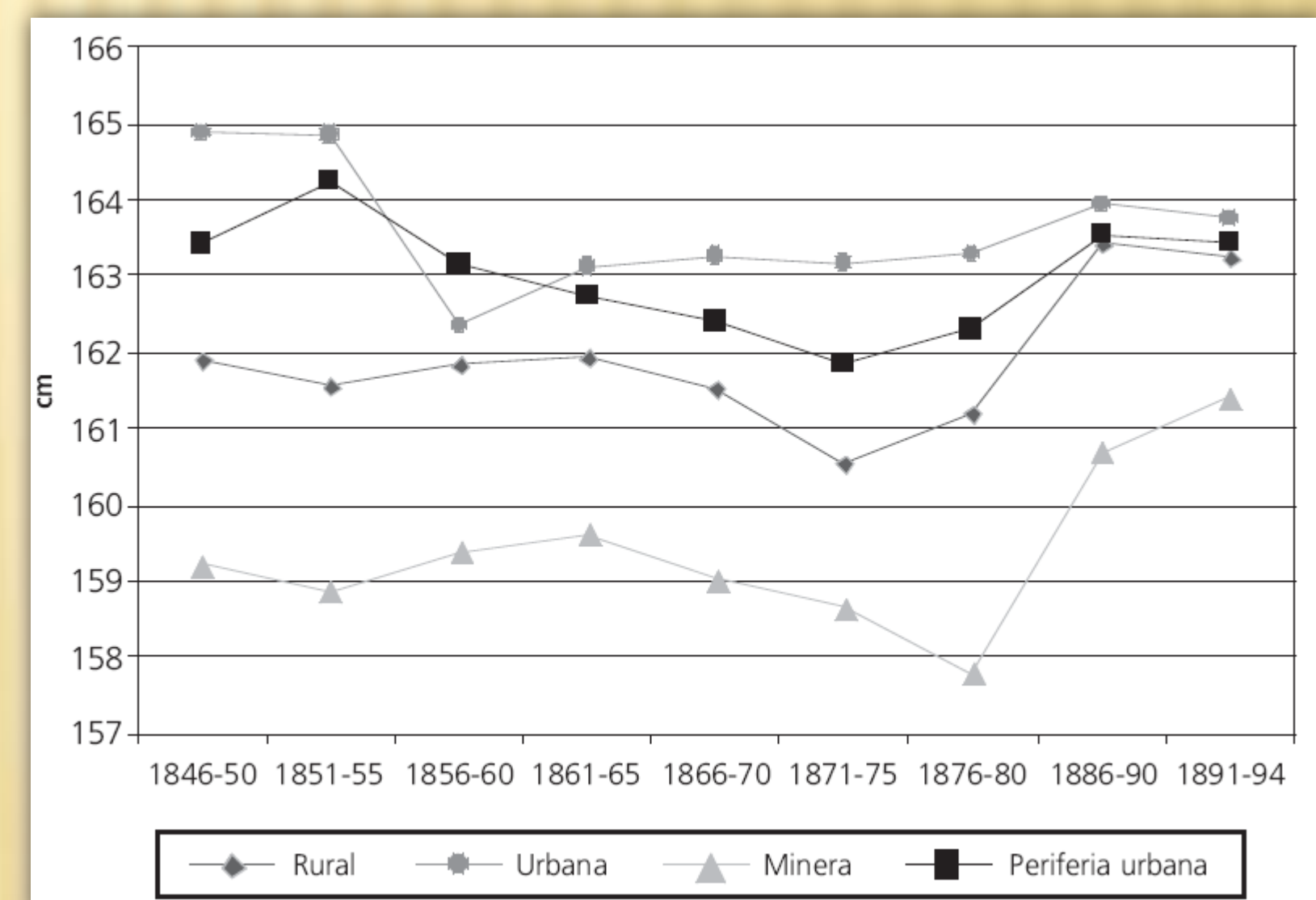

Fuente: Martínez Carrión, 2004: 171.

FLUJOS MIGRATORIOS DE TRABAJADORES DE LAS MINAS DEL SURESTE



Fuente: Martínez Soto, Pérez de Perceval y Sánchez Picón, 2008: 407

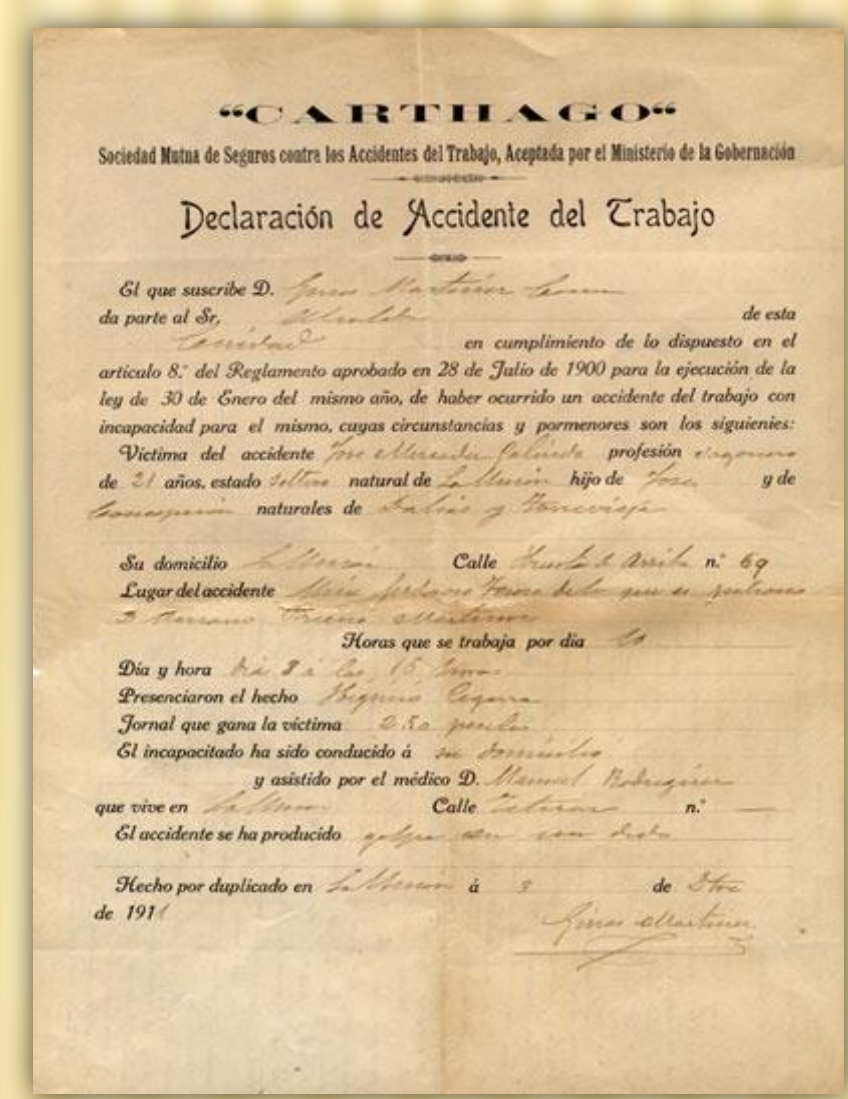

BAJOS NIVELES DE SINDICACIÓN HASTA 1910 (cuando la vieja minería está en declive)

CONTRATACIÓN

- IMPORTANCIA DEL TRABAJO A DESTAJO. GASTOS DE LABOR POR CUENTA DE LOS DESTAJISTAS.
- PEQUEÑOS PARTIDOS QUE SE LLAMAN "DAR A CORTE" UNA PARTE DE LA MINA A UN PEQUEÑO GRUPO DE MINEROS, QUE ENTREGAN EL MINERAL CORTADO AL PRECIO CONVENIDO Y SE LES DESCONTABA EL PRECIO DE LOS EXPLOSIVOS QUE LES ENTREGA EL EMPRESARIO.
- TRABAJO A "TAREA" QUE ERA PRIVATIVO DE LOS NIÑOS (GAVIEROS) EN EL ESPORTEO, POR TALLAS DE 10 ESPUERTAS. NO OBTENÍAN BENEFICIO DE JORNAL, SINO DE HORAS DE TRABAJO.
- TRABAJO A JORNAL.
- JORNADA LABORAL FLUCTUANTE EN FUNCIÓN DE LAS ESTACIONES Y LA MODALIDAD DE CONTRATACIÓN.
- GASTOS SANITARIOS: PARCIALMENTE PAGADOS POR EL OBRERO.
- ALTA SEGMENTACIÓN LABORAL.
- PENALIZACIONES SALARIALES: P.E.J. PÉRDIDAS DE HERRAMIENTAS.

ALTOS NIVELES DE PRECARIZACIÓN Y EVENTUALIDAD LABORAL

IMPORTANCIA DE LOS PROCESOS MIGRATORIOS INTERCUENCAS MINERAS Y EXTERIORES

BIBLIOGRAFÍA BÁSICA

- López Morell, M.A. y Pérez de Perceval, M. (2008): "Inversión extranjera en la minería murciana". Comunicación presentada en el IX Congreso Internacional de la AEHE.
- Martínez Carrión, J.M. (2004): "Salud, ambiente y bienestar biológico: la estatura en el municipio de Cartagena (siglo XIX)". *Áreas*, 24, pp. 157-189.
- Martínez Soto, A.P.; Pérez de Perceval, M.A. y Navarro Ortiz, D. (2005): "El Beal: análisis de un núcleo minero de la Sierra de Cartagena (1870-1970)". *Revista de Demografía Histórica*, XXIII, 1, pp. 139-176.
- Martínez Soto, A.P.; Pérez de Perceval, M.A. y Sánchez Picón, A. (2008): "Itinerarios migratorios y mercados de trabajo en la minería meridional del XIX". *Boletín Geológico y Minero*, 119 (3), pp. 399-418.
- Martínez Soto, A.P. y Pérez de Perceval, M.A. (en prensa): "Asistencia Sanitaria en la minería de la Sierra de Cartagena-La Unión (1850-1914)". *Revista de Historia de la Economía y de la Empresa*.
- NAVARRO ORTIZ, Domingo; MARTÍNEZ SOTO, Ángel Pascual; y PÉREZ DE PERCEVAL, Miguel (2004): *La vida en la sierra minera de Cartagena. Evolución demográfica de la diputación de El Beal, 1880-1970*. Ediciones Laborum, Murcia.
- NAVARRO ORTIZ, Domingo; MARTÍNEZ SOTO, Ángel Pascual; y PÉREZ DE PERCEVAL, Miguel (2004): "La evolución de la mortalidad y causas de muerte en la diputación de El Beal (Murcia, 1880-1970)". *Áreas*, 24, pp. 165-156.
- SÁNCHEZ PICÓN, Andrés y PÉREZ DE PERCEVAL, Miguel Ángel (1999): "La mano de obra de la minería española (1868-1900). Una aproximación regional y sectorial", en CARRERAS, Albert et al. (eds.), *Doctor Jordi Nadal. La industrialización y el desarrollo económico de España*, Universitat de Barcelona, Barcelona.

CONCLUSIONES PROVISIONALES:

- LA MINERÍA DEL SURESTE SE SUTENTA EN UN ESPECÍFICO MERCADO DE TRABAJO, QUE POSIBILITA EL MANTENIMIENTO DE UN MODELO DE EXPLOTACIÓN Y EMPRESARIAL ATRASADO Y TECNOLÓGICAMENTE LIMITADO.
- EL MERCADO DE TRABAJO SE CARACTERIZA POR UNA ELEVADA PRECARIEDAD LABORAL, FLEXIBILIDAD, MOVILIDAD Y ALTO EMPLEO DE MANO DE OBRA INFANTIL (EL % MAYOR DE ESPAÑA)
- SE VA DESARROLLANDO UN MERCADO DE TRABAJO INTERPROVINCIAL, CON UNOS IMPORTANTES FLUJOS MIGRATORIOS
- EL MODELO DE TRABAJO VIENE ACOMPALADO POR UNA ELEVADA SINISTRALIDAD, MORBILIDAD Y MORTALIDAD ENTRE LOS OBREROS. CARECÍAN DE LAS MÍNIMAS NORMAS DE SEGURIDAD Y DE HIGIENE Y DE INSTALACIONES SANITARIAS.
- LOS SALARIOS SON DE LOS MÁS BAJOS DE LA MINERÍA PENINSULAR: LA DESVENTAJAS EN COSTE DE ESTAS FORMAS DE EXTRACCIÓN SE COMPENSABAN CON UNA PRESIÓN SOBRE LA REMUNERACIÓN.
- LAS CONSECUENCIAS GLOBALES SERÁN UNOS NIVELES MUY PRECARIOS DE VIDA EN LOS NÚCLEOS MINEROS, QUE CONSTITUIRÁN UNA DE LOS LUGRES MÁS DEPRIMIDOS DE LA ECONOMÍA ESPAÑOLA DE ESTA ÉPOCA. ELLO SE MUESTRA LOS DIVERSOS INDICADORES DEMOGRÁFICOS Y ECONÓMICOS (ALTÍSIMA MORTALIDAD GENERAL E INFANTIL, MORBILIDAD, UNA DE LAS TALLAS MEDIAS MÁS BAJAS DE ESPAÑA, ETC.